



Gobierno de
México



TURISMO

SECRETARÍA DE TURISMO



DATATUR

Análisis Integral del Turismo

REPORTE OPORTUNO DE 12 CENTROS SELECCIONADOS

MONITOREO HOTELERO

Del 30 de septiembre al 06 de
octubre de 2024

Semana 40

25 de octubre 2024



Monitoreo Hotelero DataTur

Porcentaje de ocupación para 12 destinos representativos* semana 29 a la semana 40 de 2024

Centro	Semana 29 (15 al 21 de julio 2024)	Semana 30 (22 al 28 de julio 2024)	Semana 31 (29 de julio al 4 de agosto 2024)	Semana 32 (5 al 11 de agosto 2024)	Semana 33 (12 al 18 de agosto 2024)	Semana 34 (19 al 25 de agosto 2024)	Semana 35 (26 de agosto al 1º de septiembre 2024)	Semana 36 (2 al 8 de septiembre 2024)	Semana 37 (9 al 15 de septiembre 2024)	Semana 38 (16 al 22 de septiembre 2024)	Semana 39 (23 al 29 de septiembre 2024)	Semana 40 (30 de septiembre al 6 de octubre 2024)
Los Cabos	75.7%	77.9%	73.3%	63.6%	56.8%	54.9%	53.0%	51.6%	53.5%	56.4%	64.0%	66.1%
Cancún	77.2%	78.9%	74.8%	71.8%	70.1%	70.9%	65.0%	64.3%	66.5%	65.5%	58.2%	66.0%
Ciudad de México	60.5%	63.6%	57.2%	62.0%	58.2%	60.9%	60.7%	57.9%	64.7%	64.1%	60.1%	65.4%
Puebla	69.7%	66.6%	62.3%	62.7%	62.4%	58.4%	53.8%	57.1%	57.6%	58.5%	63.6%	57.8%
Puerto Vallarta	71.2%	78.8%	70.8%	67.1%	58.8%	54.8%	51.7%	46.8%	53.6%	55.4%	60.2%	57.7%
Querétaro	61.7%	74.3%	60.5%	59.0%	63.5%	59.0%	54.6%	59.1%	63.1%	54.9%	57.7%	56.9%
Villahermosa	65.0%	72.9%	63.0%	59.3%	62.9%	56.5%	52.3%	54.1%	50.6%	52.0%	57.6%	53.4%
Aguascalientes	53.6%	62.8%	48.8%	55.8%	45.9%	43.0%	44.5%	47.4%	53.9%	45.8%	48.7%	45.7%
Tuxtla Gutiérrez	47.2%	51.3%	48.2%	45.5%	46.4%	40.9%	45.7%	40.2%	45.8%	42.7%	45.3%	43.6%
San Miguel de Allende	33.4%	39.9%	35.3%	38.1%	34.2%	35.6%	36.1%	38.1%	46.9%	32.7%	39.3%	37.9%
San Cristóbal de las Casas	33.2%	37.3%	32.5%	31.7%	26.7%	23.1%	17.0%	17.6%	27.7%	21.8%	21.4%	17.8%
Acapulco*	38.8%	54.7%	46.4%	43.6%	45.0%	40.6%	24.6%	29.8%	34.2%	27.1%	7.7%	11.4%
Total	63.2%	68.1%	61.6%	60.8%	57.9%	56.9%	53.1%	52.6%	57.0%	55.4%	52.8%	55.6%

Fuente: DataTur (Información preliminar, disponible al 25/10/2024)

Nota: La datos presentados son preliminares, conforme a la disponibilidad de información los centros pueden cambiar. El Promedio de la selección es ponderado por el tamaño de los centros.

Semana 29 a Semana 35 son datos preliminares, Semana 36 a la Semana 40 considerar tendencia.

** Con el fin de asegurar la comparabilidad de los datos, es importante destacar que el porcentaje de ocupación se calcula considerando la oferta disponible previa al huracán Otis así como el huracán Jhon.

Durante la semana 40 que corresponde a los días del 30 de septiembre al 6 de octubre de 2024, Los Cabos obtuvo el mayor nivel de ocupación hotelera con el 66.1%, le siguen Cancún con 66.0% y Ciudad de México con el 65.4%.

Esta semana registró un nivel general ponderado de 12 centros de 55.6%.

*Estos centros contienen el 42.5% de los cuartos en 70 destinos monitoreados.



Monitoreo Hotelero DataTur

% de Ocupación en 12 destinos monitoreados			
Centro	Semana 40 (2 al 8 de octubre 2023)	Semana 40 (30 de septiembre al 6 de octubre 2024)	Diferencia Porcentual
Los Cabos	65.9%	66.1%	0.2
Cancún	71.0%	66.0%	-5.0
Ciudad de México	64.5%	65.4%	0.9
Puebla	59.9%	57.8%	-2.1
Puerto Vallarta	58.5%	57.7%	-0.8
Querétaro	63.6%	56.9%	-6.7
Villahermosa	54.2%	53.4%	-0.8
Aguascalientes	45.9%	45.7%	-0.2
Tuxtla Gutiérrez	39.6%	43.6%	4.0
San Miguel de Allende	40.9%	37.9%	-3.0
San Cristóbal de las Casas	18.8%	17.8%	-1.0
Acapulco*	30.7%	11.4%	-19.3
Total Selección	58.7%	55.6%	-3.1

Fuente: DataTur (Información preliminar, disponible al 25/10/2024)

Nota: La datos presentados son preliminares, conforme a la disponibilidad de información los centros pueden cambiar. La cifra de diferencia porcentual puede no coincidir debido al redondeo. Para esta semana se debe considerar el efecto del huracán John y el huracán Helene.

* Con el fin de asegurar la comparabilidad de los datos, es importante destacar que el porcentaje de ocupación se calcula considerando la oferta disponible previa al huracán Otis.



Semanas 1 - 52

**% de ocupación oportuno
(12 centros)**

■ 2023 ■ 2024 ● Diferencia Porcentual 2024 vs. 2023

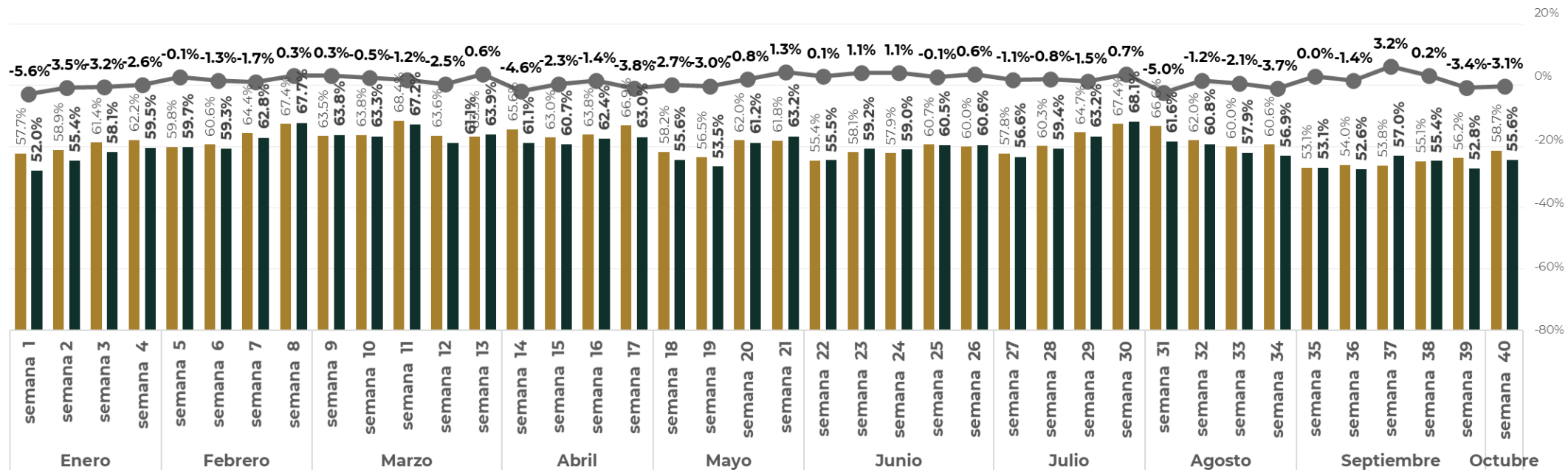

Semanas 1 - 52

% de ocupación oportuno (12 centros)

■ 2023 ■ 2024 ● Diferencia Porcentual 2024 vs. 2023

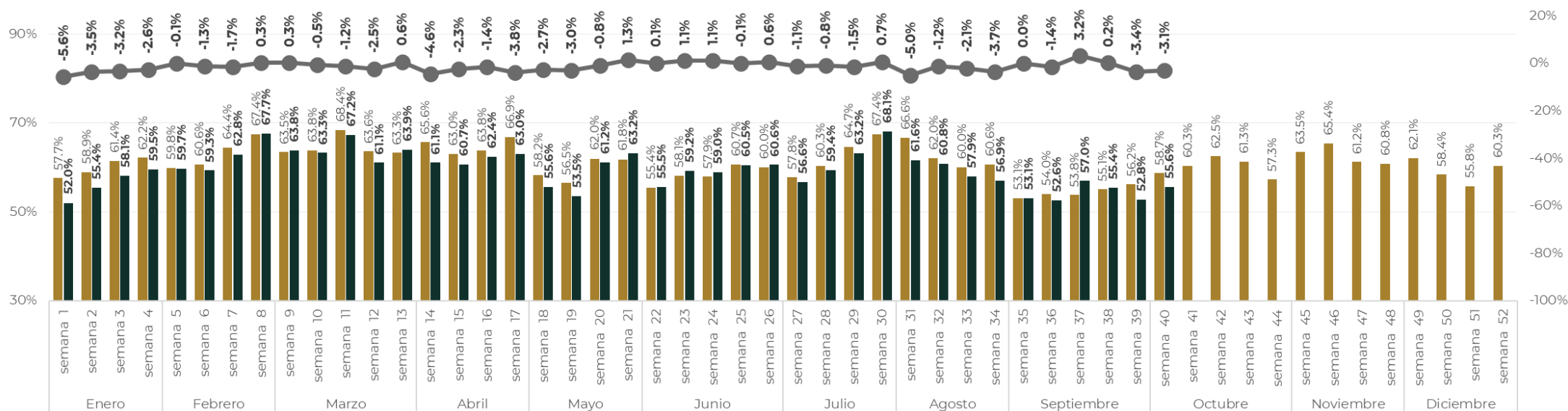

Semanas 1 - 52

% de ocupación oportuno (12 centros)

■ 2022 ■ 2023 ■ 2024 ● Diferencia Porcentual 2024 vs. 2023

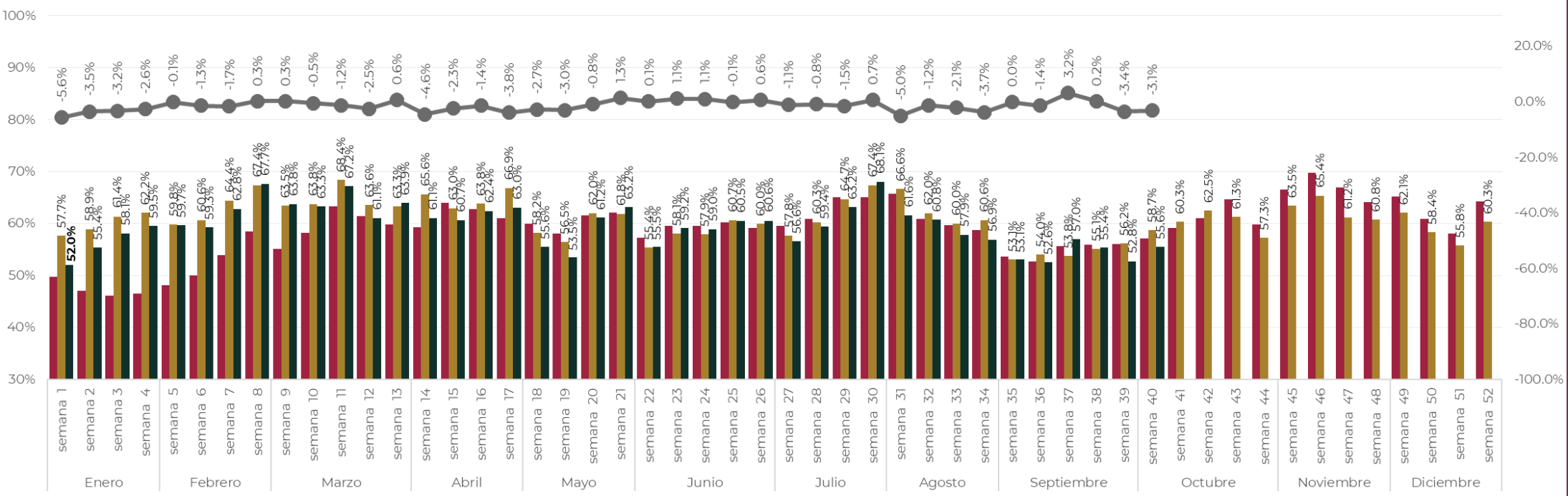

Semanas 1 - 52

% de ocupación oportuno (12 centros)

2021 2022 2023 2024 ● Diferencia Porcentual 2024 vs. 2023

