



Gobierno de  
**México**



**TURISMO**  
SECRETARÍA DE TURISMO



**DATATUR**  
Análisis Integral del Turismo

# REPORTE OPORTUNO DE 12 CENTROS SELECCIONADOS

## MONITOREO HOTELERO

---

Del 23 al 29 de septiembre de 2024

Semana 39

07 de octubre 2024



# Monitoreo Hotelero DataTur

## Porcentaje de ocupación para 12 destinos representativos\* semana 28 a la semana 39 de 2024

Centro	Semana 28 (8 al 14 de julio 2024)	Semana 29 (15 al 21 de julio 2024)	Semana 30 (22 al 28 de julio 2024)	Semana 31 (29 de julio al 4 de agosto 2024)	Semana 32 (5 al 11 de agosto 2024)	Semana 33 (12 al 18 de agosto 2024)	Semana 34 (19 al 25 de agosto 2024)	Semana 35 (26 de agosto al 1° de septiembre 2024)	Semana 36 (2 al 8 de septiembre 2024)	Semana 37 (9 al 15 de septiembre 2024)	Semana 38 (16 al 22 de septiembre 2024)	Semana 39 (23 al 29 de septiembre 2024)
<b>Los Cabos</b>	76.1%	75.7%	77.9%	73.3%	64.3%	61.2%	59.3%	53.5%	51.5%	53.4%	56.3%	62.8%
<b>Puebla</b>	57.5%	69.7%	66.6%	62.3%	62.7%	62.4%	58.4%	53.9%	55.8%	57.5%	51.7%	61.2%
<b>Puerto Vallarta</b>	65.2%	71.2%	78.8%	70.8%	67.1%	58.8%	56.5%	52.0%	47.4%	54.2%	55.4%	60.2%
<b>Ciudad de México</b>	61.8%	60.5%	63.6%	57.2%	61.5%	57.0%	58.6%	58.2%	53.5%	60.2%	59.6%	60.0%
<b>Querétaro</b>	57.6%	61.7%	74.3%	60.5%	59.0%	63.5%	59.0%	55.0%	56.5%	59.1%	48.1%	58.7%
<b>Villahermosa</b>	60.5%	65.0%	72.9%	63.0%	59.3%	62.9%	56.5%	52.5%	53.2%	50.6%	49.2%	57.8%
<b>Cancún</b>	72.7%	77.2%	78.9%	74.8%	72.0%	70.3%	70.6%	66.6%	64.3%	65.4%	65.5%	46.6%
<b>Aguascalientes</b>	43.4%	53.6%	62.8%	48.8%	55.8%	45.9%	43.0%	44.5%	47.0%	50.9%	42.6%	45.6%
<b>Tuxtla Gutiérrez</b>	41.8%	47.2%	51.3%	48.2%	45.4%	46.4%	40.0%	46.2%	38.8%	44.2%	39.3%	45.2%
<b>San Miguel de Allende</b>	30.0%	33.4%	39.9%	35.3%	38.3%	34.5%	35.6%	36.5%	38.0%	48.2%	31.2%	39.8%
<b>San Cristóbal de las Casas</b>	21.7%	33.2%	37.3%	32.5%	31.7%	26.7%	23.1%	17.0%	17.6%	27.7%	21.8%	24.0%
<b>Acapulco**</b>	27.8%	38.8%	54.7%	46.4%	43.6%	45.0%	40.6%	24.6%	29.8%	34.2%	27.1%	7.7%
<b>Total</b>	<b>59.4%</b>	<b>63.2%</b>	<b>68.1%</b>	<b>61.6%</b>	<b>60.7%</b>	<b>58.1%</b>	<b>56.8%</b>	<b>52.7%</b>	<b>51.1%</b>	<b>55.2%</b>	<b>53.1%</b>	<b>50.2%</b>

Fuente: DataTur (Información preliminar, disponible al 07/10/2024)

Nota: La datos presentados son preliminares, conforme a la disponibilidad de información los centros pueden cambiar. El Promedio de la selección es ponderado por el tamaño de los centros.

Semana 28 a Semana 34 son datos preliminares, Semana 35 a la Semana 39 considerar tendencia.

\*\* Con el fin de asegurar la comparabilidad de los datos, es importante destacar que el porcentaje de ocupación se calcula considerando la oferta disponible previa al huracán Otis.

Durante la semana 39 que corresponde a los días del 23 al 29 de septiembre de 2024, Los Cabos obtuvo el mayor nivel de ocupación hotelera con el 62.8%, le siguen Puebla con 61.2% y Puerto Vallarta con el 60.2%.

Esta semana registró un nivel general ponderado de 12 centros de 50.2%.

\*Estos centros contienen el 42.5% de los cuartos en 70 destinos monitoreados.



# Monitoreo Hotelero DataTur

% de Ocupación en 12 destinos monitoreados			
Centro	Semana 39 (25 de septiembre al 1° de octubre 2023)	Semana 39 (23 al 29 de septiembre 2024)	Diferencia Porcentual
Los Cabos	59.1%	62.8%	3.7
Puebla	66.4%	61.2%	-5.2
Puerto Vallarta	54.7%	60.2%	5.5
Ciudad de México	63.0%	60.0%	-3.0
Querétaro	59.1%	58.7%	-0.4
Villahermosa	56.0%	57.8%	1.8
Cancún	62.8%	46.6%	-16.2
Aguascalientes	51.1%	45.6%	-5.5
Tuxtla Gutiérrez	45.2%	45.2%	0.0
San Miguel de Allende	32.9%	39.8%	6.9
San Cristóbal de las Casas	19.7%	24.0%	4.3
Acapulco*	32.5%	7.7%	-24.8
<b>Total Selección</b>	<b>56.2%</b>	<b>50.2%</b>	<b>-6.0</b>

Fuente: DataTur (Información preliminar, disponible al 07/10/2024)

Nota: La datos presentados son preliminares, conforme a la disponibilidad de información los centros pueden cambiar. La cifra de diferencia porcentual puede no coincidir debido al redondeo. Para esta semana se debe considerar el efecto del huracán John y el huracán Helene.

\* Con el fin de asegurar la comparabilidad de los datos, es importante destacar que el porcentaje de ocupación se calcula considerando la oferta disponible previa al huracán Otis.



# Semanas 1 - 52

## % de ocupación oportuno (12 centros)

■ 2023 ■ 2024 ● Diferencia Porcentual 2024 vs. 2023

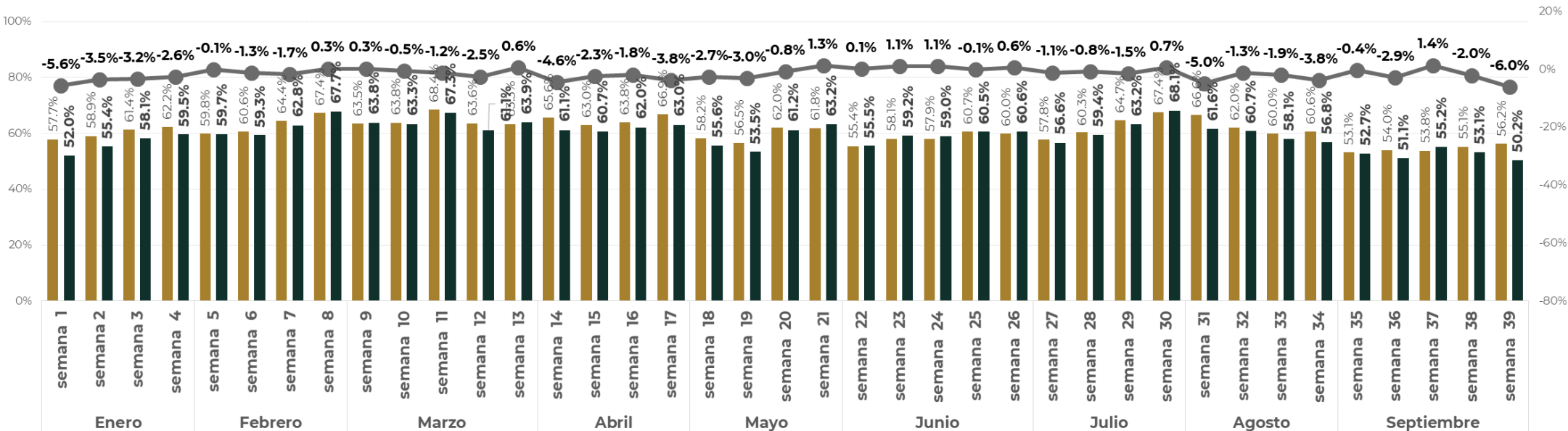

# Semanas 1 - 52

**% de ocupación oportuno  
(12 centros)**

■ 2023 ■ 2024 ● Diferencia Porcentual 2024 vs. 2023

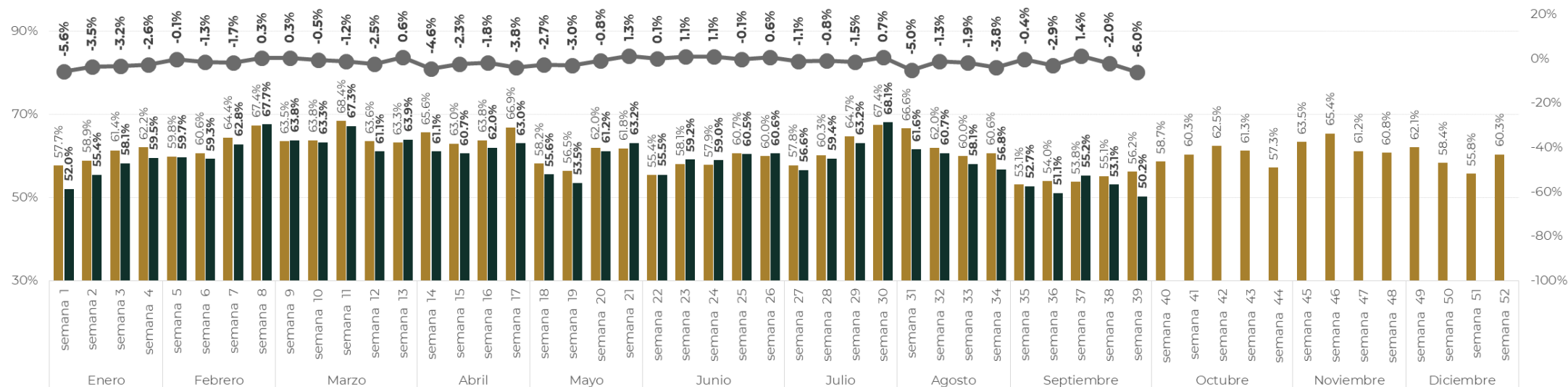

# Semanas 1 - 52

**% de ocupación oportuno  
(12 centros)**

■ 2022 ■ 2023 ■ 2024 ● Diferencia Porcentual 2024 vs. 2023

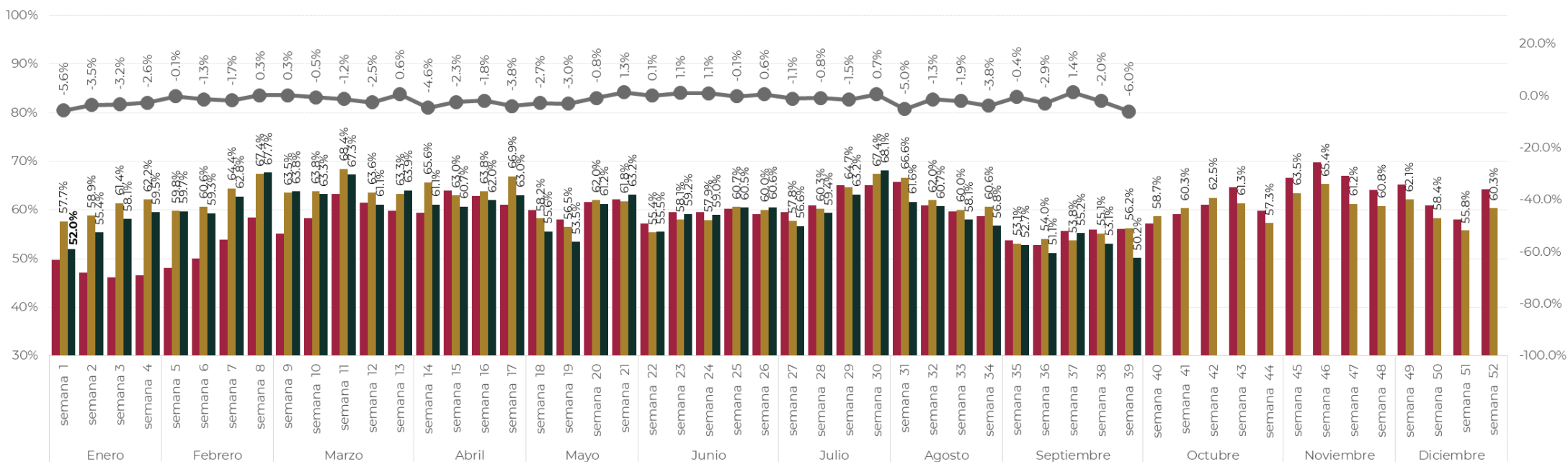

# Semanas 1 - 52

## % de ocupación oportuno (12 centros)

2021 2022 2023 2024 Diferencia Porcentual 2024 vs. 2023

