

REPORTE OPORTUNO DE 12 CENTROS SELECCIONADOS

MONITOREO HOTELERO

Del 02 al 08 de septiembre de 2024
Semana 36

13 de septiembre 2024



GOBIERNO DE
MÉXICO

TURISMO
SECRETARÍA DE TURISMO



Monitoreo Hotelero DataTur

Porcentaje de ocupación para 12 destinos representativos* semana 25 a la semana 36 de 2024

Centro	Semana 25 (17 al 23 de junio 2024)	Semana 26 (24 al 30 de junio 2024)	Semana 27 (1º al 7 de julio 2024)	Semana 28 (8 al 14 de julio 2024)	Semana 29 (15 al 21 de julio 2024)	Semana 30 (22 al 28 de julio 2024)	Semana 31 (29 de julio al 4 de agosto 2024)	Semana 32 (5 al 11 de agosto 2024)	Semana 33 (12 al 18 de agosto 2024)	Semana 34 (19 al 25 de agosto 2024)	Semana 35 (26 de agosto al 1º de septiembre 2024)	Semana 36 (2 al 8 de septiembre 2024)
Cancún	75.9%	75.2%	67.8%	72.7%	77.2%	78.9%	74.8%	75.6%	72.5%	72.3%	68.5%	65.1%
Los Cabos	81.3%	80.5%	76.9%	76.1%	75.8%	78.1%	73.5%	63.7%	60.5%	63.1%	57.3%	56.6%
Ciudad de México	54.0%	58.8%	56.1%	61.8%	60.5%	63.6%	56.9%	61.0%	57.7%	60.6%	58.8%	56.6%
Puebla	59.6%	59.8%	57.8%	57.5%	69.7%	66.6%	61.7%	61.2%	61.1%	58.5%	51.9%	54.8%
Querétaro	60.2%	63.5%	57.7%	57.6%	61.7%	74.3%	60.5%	59.0%	63.5%	54.9%	50.0%	52.4%
Villahermosa	63.5%	56.5%	53.9%	60.5%	65.0%	72.9%	63.0%	59.3%	62.9%	56.5%	49.3%	49.9%
Aguascalientes	46.5%	44.1%	42.8%	43.4%	53.6%	62.8%	48.8%	55.8%	45.1%	42.3%	44.9%	49.2%
Puerto Vallarta	70.8%	67.1%	66.5%	65.2%	71.2%	78.8%	70.8%	67.1%	60.8%	59.7%	50.6%	49.0%
Tuxtla Gutiérrez	46.9%	46.5%	44.2%	41.8%	47.2%	51.3%	48.2%	45.0%	46.1%	39.8%	44.3%	39.2%
San Miguel de Allende	36.0%	32.2%	31.1%	30.0%	33.4%	39.9%	35.3%	38.5%	32.8%	31.8%	36.7%	31.4%
Acapulco**	37.8%	32.2%	25.9%	27.8%	38.8%	54.7%	44.6%	42.5%	44.0%	34.9%	36.5%	28.5%
San Cristóbal de las Casas	22.2%	22.2%	19.5%	21.7%	33.2%	37.3%	32.5%	31.7%	27.3%	24.7%	19.5%	20.8%
Total	60.5%	60.6%	56.6%	59.4%	63.2%	68.1%	61.3%	61.0%	58.5%	57.6%	54.6%	52.5%

Fuente: DataTur (Información preliminar, disponible al 13/09/2024)

Nota: La datos presentados son preliminares, conforme a la disponibilidad de información los centros pueden cambiar. El Promedio de la selección es ponderado por el tamaño de los centros.

Semana 25 a Semana 31 son datos preliminares, Semana 32 a la Semana 36 considerar tendencia.

** Con el fin de asegurar la comparabilidad de los datos, es importante destacar que el porcentaje de ocupación se calcula considerando la oferta disponible previa al huracán Otis.

Durante la semana 36 que corresponde a los días del 02 al 08 de septiembre de 2024, Cancún obtuvo el mayor nivel de ocupación hotelera con el 65.1%, le siguen Los Cabos y Ciudad de México con el 56.6%.

Esta semana registró un nivel general ponderado de 12 centros de **52.5%**.



*Estos centros contienen el **42.5%** de los cuartos en 70 destinos monitoreados.

Monitoreo Hotelero DataTur

Porcentaje de ocupación para 12 destinos 2023/2024 semana 36

% de Ocupación en 12 destinos monitoreados			
Centro	Semana 36 (4 al 10 de septiembre 2023)	Semana 36 (2 al 8 de septiembre 2024)	Diferencia Porcentual
Cancún	65.4%	65.1%	-0.3
Los Cabos	53.9%	56.6%	2.7
Ciudad de México	60.1%	56.6%	-3.5
Puebla	56.0%	54.8%	-1.2
Querétaro	57.9%	52.4%	-5.5
Villahermosa	51.6%	49.9%	-1.7
Aguascalientes	49.6%	49.2%	-0.4
Puerto Vallarta	49.4%	49.0%	-0.4
Tuxtla Gutiérrez	42.5%	39.2%	-3.3
San Miguel de Allende	34.8%	31.4%	-3.4
Acapulco*	31.4%	28.5%	-2.9
San Cristóbal de las Casas	23.2%	20.8%	-2.4
Total Selección	54.0%	52.5%	-1.5

Fuente: DataTur (Información preliminar, disponible al 13/09/2024)

Nota: La datos presentados son preliminares, conforme a la disponibilidad de información los centros pueden cambiar. La cifra de diferencia porcentual puede no coincidir debido al redondeo.

* Con el fin de asegurar la comparabilidad de los datos, es importante destacar que el porcentaje de ocupación se calcula considerando la oferta disponible previa al huracán Otis.

Monitoreo Hotelero DataTur

% de ocupación oportuno (12 centros)

■ 2023 ■ 2024 ● Diferencia Porcentual 2024 vs. 2023

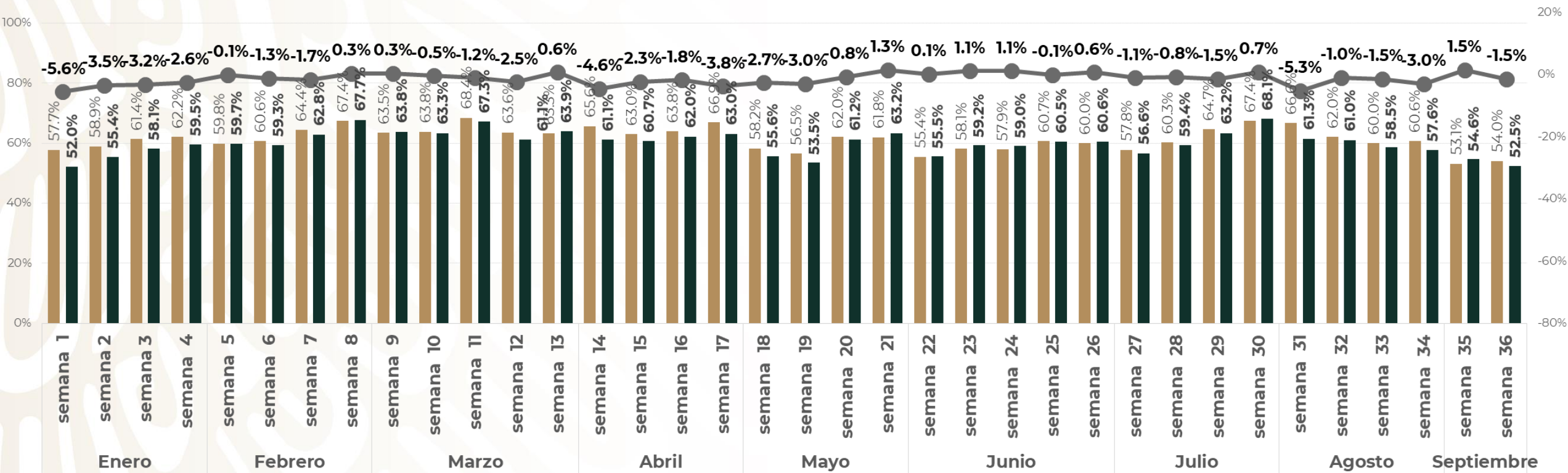

Semanas 1 - 52

% de ocupación oportuno (12 centros)

■ 2023 ■ 2024 ● Diferencia Porcentual 2024 vs. 2023

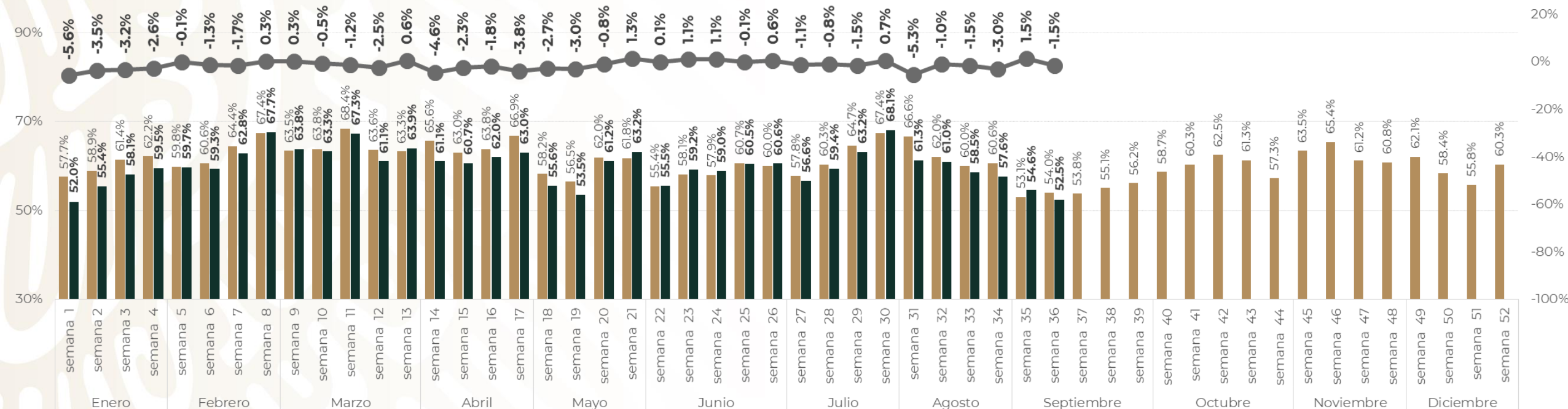

Semanas 1 - 52

% de ocupación oportuno (12 centros)

■ 2022 ■ 2023 ■ 2024 ● Diferencia Porcentual 2024 vs. 2023

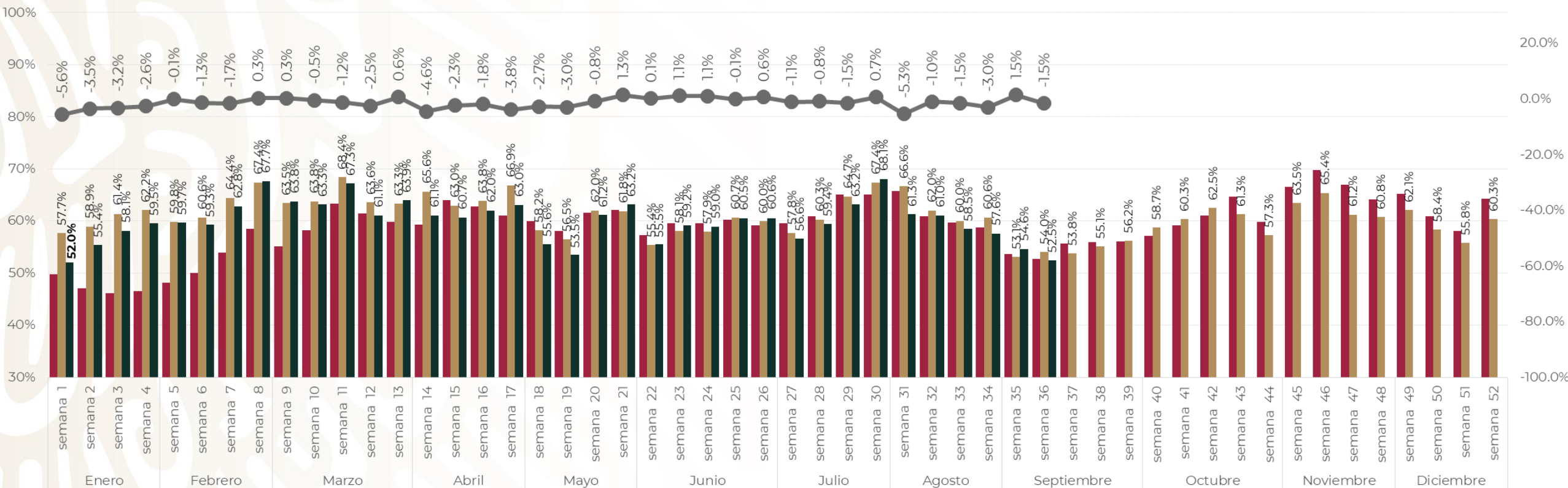

Semanas 1 - 52

% de ocupación oportuno (12 centros)

■ 2021 ■ 2022 ■ 2023 ■ 2024 ● Diferencia Porcentual 2024 vs. 2023

