



Unidad de Información y Política Turística

Dirección General de Integración de Información Sectorial

Ciudad de México, a 15 de octubre de 2024

**ÍNDICES DE LA CUENTA DE VIAJEROS INTERNACIONALES
(AGOSTO DE 2024)**

La Secretaría de Turismo y el Centro de Investigación y Competitividad Turística Anáhuac (CICOTUR) de la Facultad de Turismo y Gastronomía de la Universidad Anáhuac México dan a conocer los resultados de los **Índices de la Cuenta de Viajeros Internacionales (ICVI)**. Estos índices, que se calculan tanto de los ingresos como del flujo de personas que ingresan al país, tienen como objetivo medir las variaciones mensuales y anuales acumuladas para realizar un seguimiento detallado de la actividad turística internacional.

Ingresos

En agosto de 2024, el ICVI acumulado para los **Ingresos Totales** pasó de 135.09 en agosto de 2023 a 144.03, lo cual significó un incremento de **+6.62%**. El ICVI acumulado para los Ingresos por Turistas de Internación aumentó de 138.06 en agosto de 2023 a 144.70, que se reflejó en un **+4.81%**. El ICVI acumulado para los Ingresos por Turistas de Internación vía aérea pasó de 143.82 en agosto de 2023 a 151.14, esto es, un incremento de **+5.09%**.

**VARIACIÓN PORCENTUAL DE LOS ÍNDICES DE LA CUENTA DE VIAJEROS INTERNACIONALES
(ÍNDICES DE INGRESOS A AGOSTO DE LOS AÑOS QUE SE INDICAN)**

Índices de Ingresos	Índice				Variación porcentual	
	Mensual		Promedio Acumulado		Mensual	Acumulado Anual
	2023	2024	2023	2024	2023	2024
ICVI						
Ingresos Totales	108.64	111.63	135.09	144.03	2.75	6.62
Ingresos por Turistas internacionales	110.36	109.88	138.54	145.92	-0.43	5.33
Ingresos por Turistas de internación	107.43	105.59	138.06	144.70	-1.71	4.81
Ingresos por Turistas de internación vía aérea	110.82	108.52	143.82	151.14	-2.08	5.09
Ingresos por Turistas de internación vía terrestre	69.49	72.90	73.64	72.57	4.90	-1.45
Ingresos por Turistas fronterizos	166.22	191.68	147.66	169.20	15.32	14.59
Ingresos por Excursionistas internacionales	91.35	129.23	100.40	125.05	41.47	24.55

Fuente: INEGI. Viajeros internacionales, agosto 2024.



**ÍNDICES DE LA CUENTA DE VIAJEROS INTERNACIONALES
(INGRESOS)**

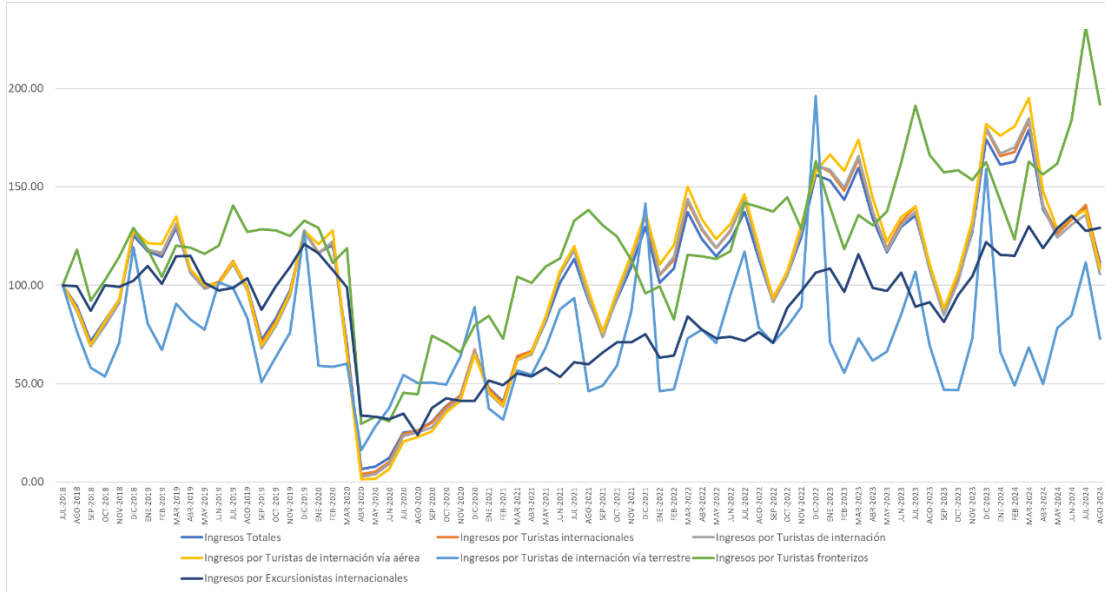

Fuente: INEGI. Viajeros internacionales, agosto 2024.

Personas

En agosto de 2024, el ICVI acumulado para los **Turistas Internacionales** aumentó de 95.08 en agosto de 2023 a 100.30, lo cual significó un incremento de **+5.49%**. El ICVI acumulado para los Turistas de Internación incrementó de 102.93 en agosto de 2023 a 104.80, que se reflejó en un **+1.82%**. El ICVI acumulado para los Turistas de Internación vía aérea pasó de 110.87 en agosto de 2023 a 113.83, esto es, un aumento de **+2.67%**.

**VARIACIÓN PORCENTUAL DE LOS ÍNDICES DE LA CUENTA DE VIAJEROS INTERNACIONALES
(ÍNDICES DE PERSONAS A AGOSTO DE LOS AÑOS QUE SE INDICAN)**

Índices de Personas	Índice				Variación porcentual	
	Mensual		Promedio Acumulado		Mensual	Acumulado Anual
	2023	2024	2023	2024	2023	2024
ICVI						
Número de viajeros	69.01	83.33	75.05	84.96	20.74	13.21
Turistas internacionales	88.58	94.46	95.08	100.30	6.63	5.49
Turistas de internación	85.47	83.28	102.93	104.80	-2.56	1.82
Turistas de internación vía aérea	92.06	86.38	110.87	113.83	-6.17	2.67
Turistas de internación vía terrestre	58.70	70.68	70.70	68.15	20.41	-3.61
Turistas fronterizos	93.18	110.94	83.50	93.67	19.06	12.17
Excursionistas internacionales	53.48	74.49	59.15	72.79	39.29	23.05

Fuente: INEGI. Viajeros internacionales, agosto 2024.





ÍNDICES DE LA CUENTA DE VIAJEROS INTERNACIONALES (PERSONAS)

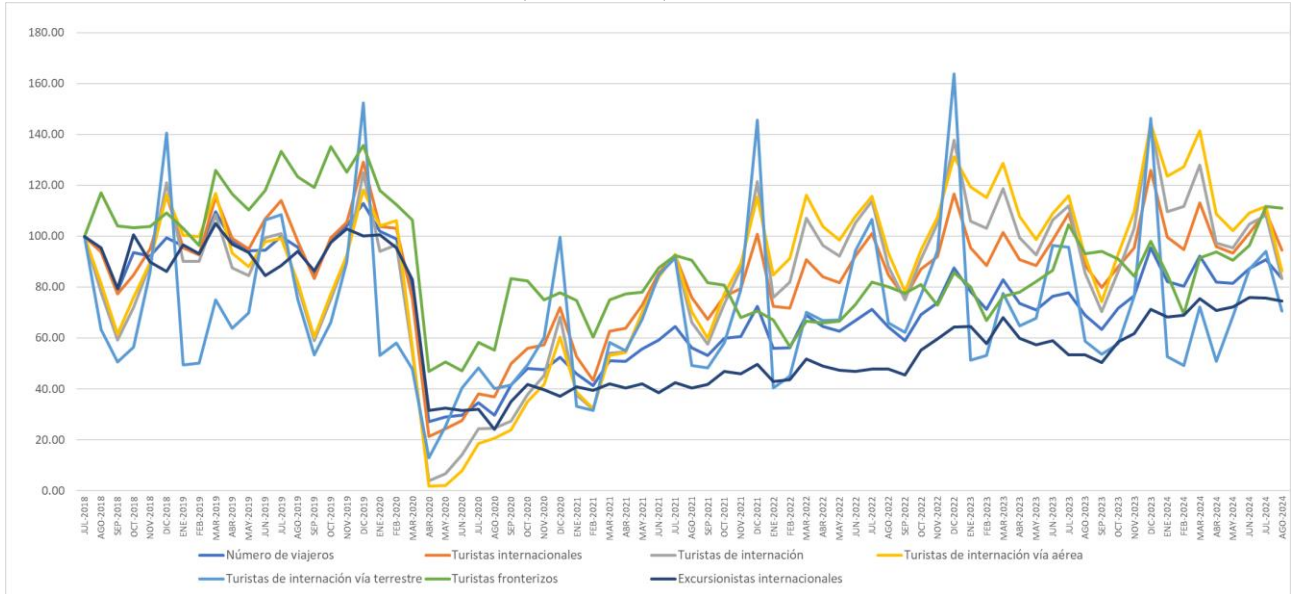

Fuente: INEGI. Viajeros internacionales, agosto 2024.