



Gobierno de  
**México**



**TURISMO**  
SECRETARÍA DE TURISMO



**DATATUR**  
Análisis Integral del Turismo

# REPORTE OPORTUNO DE 12 CENTROS SELECCIONADOS

## MONITOREO HOTELERO

---

Del 16 al 22 de diciembre de 2024

Semana 51

27 de diciembre 2024



# Monitoreo Hotelero DataTur

## Porcentaje de ocupación para 12 destinos representativos\* semana 40 a la semana 51 de 2024

| Centro                            | Semana 40<br>(30 de septiembre al 6 de octubre 2024) | Semana 41<br>(7 al 13 de octubre 2024) | Semana 42<br>(14 al 20 de octubre 2024) | Semana 43<br>(21 al 27 de octubre 2024) | Semana 44<br>(28 de octubre al 3 de noviembre 2024) | Semana 45<br>(4 al 10 de noviembre 2024) | Semana 46<br>(11 al 17 de noviembre 2024) | Semana 47<br>(18 al 24 de noviembre 2024) | Semana 48<br>(25 de noviembre al 1° de diciembre 2024) | Semana 49<br>(2 al 8 de diciembre 2024) | Semana 50<br>(9 al 15 de diciembre 2024) | Semana 51<br>(16 al 22 de diciembre 2024) |
|-----------------------------------|--|--|---|---|---|--|---|---|--|---|--|---|
| <b>Cancún</b>                     | 58.5%  | 64.5%                                  | 67.5%                                   | 64.9%                                   | 62.7%   | 72.7%                                    | 76.3%                                     | 77.7%                                     | 76.5%  | 78.3%                                   | 78.7%                                    | 80.5%                                     |
| <b>Puerto Vallarta</b>            | 51.9%  | 58.4%                                  | 65.1%                                   | 68.7%                                   | 68.5%   | 79.0%                                    | 78.5%                                     | 77.8%                                     | 76.2%  | 76.8%                                   | 75.7%                                    | 76.1%                                     |
| <b>Los Cabos</b>                  | 60.9%  | 74.3%                                  | 75.3%                                   | 75.3%                                   | 68.9%   | 79.3%                                    | 77.3%                                     | 75.4%                                     | 75.1%  | 75.4%                                   | 70.9%                                    | 75.1%                                     |
| <b>Puebla</b>                     | 50.0%  | 64.4%                                  | 62.8%                                   | 65.7%                                   | 66.9%   | 61.8%                                    | 71.2%                                     | 63.9%                                     | 59.5%  | 59.8%                                   | 60.2%                                    | 63.4%                                     |
| <b>Villahermosa</b>               | 42.4%  | 50.1%                                  | 55.3%                                   | 51.1%                                   | 48.0%   | 52.9%                                    | 56.9%                                     | 50.6%                                     | 51.8%  | 61.6%                                   | 56.1%                                    | 56.4%                                     |
| <b>Ciudad de México</b>           | 59.7%  | 59.9%                                  | 66.1%                                   | 71.9%                                   | 71.3%   | 70.6%                                    | 73.7%                                     | 67.2%                                     | 67.4%  | 67.4%                                   | 60.7%                                    | 55.8%                                     |
| <b>Querétaro</b>                  | 52.4%  | 72.2%                                  | 59.7%                                   | 65.5%                                   | 55.8%   | 73.1%                                    | 65.4%                                     | 67.3%                                     | 71.2%  | 61.9%                                   | 59.6%                                    | 53.9%                                     |
| <b>Tuxtla Gutiérrez</b>           | 40.0%  | 42.0%                                  | 47.1%                                   | 47.0%                                   | 40.1%   | 51.6%                                    | 57.5%                                     | 45.4%                                     | 49.4%  | 49.8%                                   | 46.0%                                    | 47.6%                                     |
| <b>Aguascalientes</b>             | 43.2%  | 43.9%                                  | 49.3%                                   | 55.1%                                   | 51.8%   | 53.1%                                    | 49.9%                                     | 47.0%                                     | 50.6%  | 50.1%                                   | 43.6%                                    | 40.0%                                     |
| <b>Acapulco**</b>                 | 15.6%  | 19.8%                                  | 30.6%                                   | 32.2%                                   | 28.3%   | 37.4%                                    | 42.7%                                     | 39.5%                                     | 39.9%  | 38.6%                                   | 37.4%                                    | 37.8%                                     |
| <b>San Miguel de Allende</b>      | 38.3%  | 51.1%                                  | 46.5%                                   | 44.9%                                   | 54.8%   | 48.6%                                    | 55.0%                                     | 42.3%                                     | 39.8%  | 37.4%                                   | 29.7%                                    | 35.6%                                     |
| <b>San Cristóbal de las Casas</b> | 18.5%  | 26.6%                                  | 22.6%                                   | 21.9%                                   | 21.3%   | 32.6%                                    | 28.9%                                     | 30.5%                                     | 30.0%  | 27.4%                                   | 30.2%                                    | 32.6%                                     |
| <b>Total</b>                      | <b>51.8%</b>   | <b>57.6%</b>                           | <b>61.4%</b>                            | <b>63.7%</b>                            | <b>61.4%</b>  | <b>66.7%</b>                             | <b>69.0%</b>                              | <b>65.5%</b>                              | <b>65.3%</b>   | <b>65.5%</b>                            | <b>62.0%</b>                             | <b>61.3%</b>                              |

Fuente: DataTur (Información preliminar, disponible al 27/12/2024)

Nota: La datos presentados son preliminares, conforme a la disponibilidad de información los centros pueden cambiar. El Promedio de la selección es ponderado por el tamaño de los centros.

Semana 40 a Semana 46 son datos preliminares, Semana 47 a la Semana 51 considerar tendencia.

\*\* Con el fin de asegurar la comparabilidad de los datos, es importante destacar que el porcentaje de ocupación se calcula considerando la oferta disponible previa al huracán Otis.

Durante la semana 51 que corresponde a los días del 16 al 22 de diciembre de 2024, Cancún obtuvo el mayor nivel de ocupación hotelera con el 80.5%, le siguen Puerto Vallarta con 76.1% y Los Cabos con el 75.1%.

Esta semana registró un nivel general ponderado de 12 centros de 61.3%.

\*Estos centros contienen el 42.5% de los cuartos en 70 destinos monitoreados regularmente en la metodología de hospedaje.



# Monitoreo Hotelero DataTur

| % de Ocupación en 12 destinos monitoreados |   |   |                          |
|--|---|---|--------------------------|
| Centro                                     | Semana 51<br>(18 al 24 de diciembre 2023) | Semana 51<br>(16 al 22 de diciembre 2024) | Diferencia<br>Porcentual |
| <b>Cancún</b>                              | <b>84.5%</b>                              | <b>80.5%</b>                              | <b>-4.0</b>              |
| <b>Puerto Vallarta</b>                     | <b>73.8%</b>                              | <b>76.1%</b>                              | <b>2.3</b>               |
| <b>Los Cabos</b>                           | <b>74.8%</b>                              | <b>75.1%</b>                              | <b>0.3</b>               |
| <b>Puebla</b>                              | <b>58.6%</b>                              | <b>63.4%</b>                              | <b>4.8</b>               |
| <b>Villahermosa</b>                        | <b>50.8%</b>                              | <b>56.4%</b>                              | <b>5.6</b>               |
| <b>Ciudad de México</b>                    | <b>49.9%</b>                              | <b>55.8%</b>                              | <b>5.9</b>               |
| <b>Querétaro</b>                           | <b>48.5%</b>                              | <b>53.9%</b>                              | <b>5.4</b>               |
| <b>Tuxtla Gutiérrez</b>                    | <b>42.2%</b>                              | <b>47.6%</b>                              | <b>5.4</b>               |
| <b>Aguascalientes</b>                      | <b>37.6%</b>                              | <b>40.0%</b>                              | <b>2.4</b>               |
| <b>Acapulco*</b>                           | <b>9.0%</b>                               | <b>37.8%</b>                              | <b>28.8</b>              |
| <b>San Miguel de Allende</b>               | <b>32.8%</b>                              | <b>35.6%</b>                              | <b>2.8</b>               |
| <b>San Cristóbal de las Casas</b>          | <b>34.9%</b>                              | <b>32.6%</b>                              | <b>-2.3</b>              |
| <b>Total Selección</b>                     | <b>55.5%</b>                              | <b>61.3%</b>                              | <b>5.8</b>               |

Fuente: DataTur (Información preliminar, disponible al 27/12/2024)

Nota: La datos presentados son preliminares, conforme a la disponibilidad de información los centros pueden cambiar. La cifra de diferencia porcentual puede no coincidir debido al redondeo.

\* El porcentaje de ocupación considera a la oferta disponible previa al huracán Otis.



# Semanas 1 - 51

% de ocupación oportuno  
(12 centros)

■ 2023 ■ 2024 ● Diferencia Porcentual 2024 vs. 2023

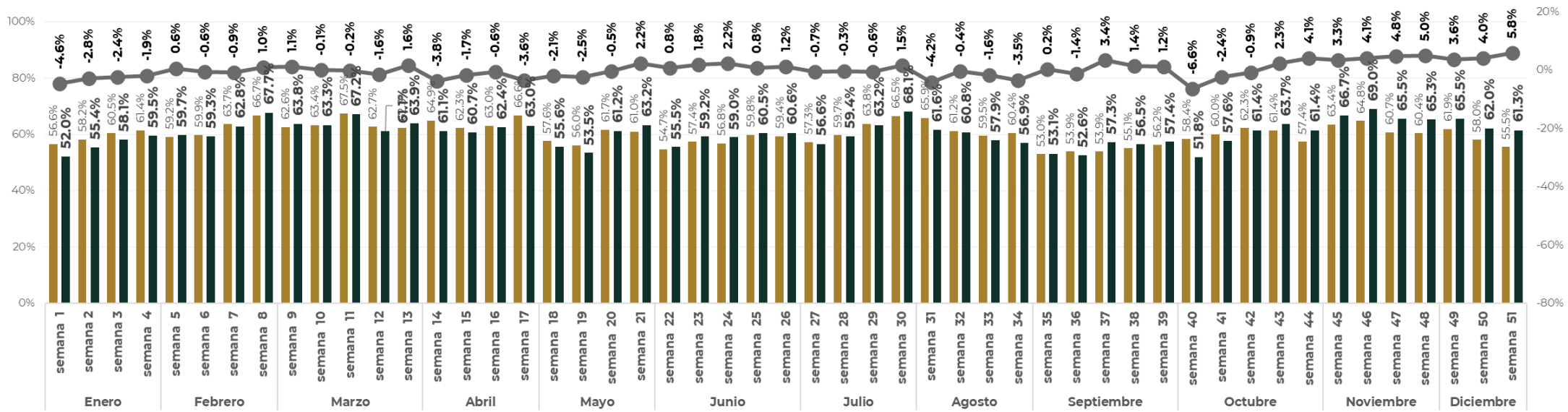



# Semanas 1 - 52

## % de ocupación oportuno (12 centros)

■ 2023 ■ 2024 ● Diferencia Porcentual 2024 vs. 2023

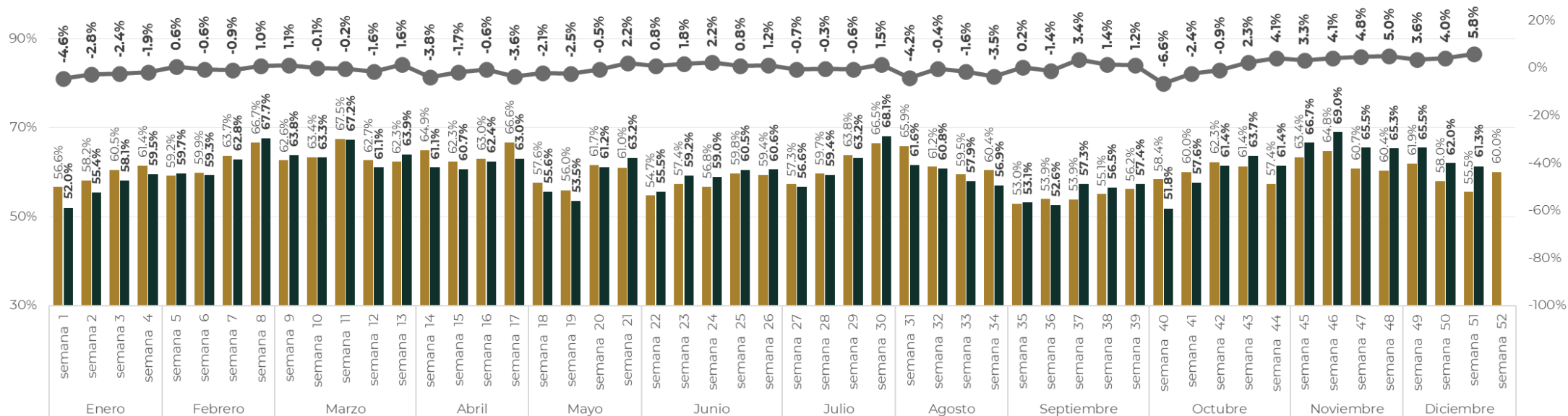

# Semanas 1 - 52

## % de ocupación oportuno (12 centros)

■ 2022 ■ 2023 ■ 2024 ● Diferencia Porcentual 2024 vs. 2023

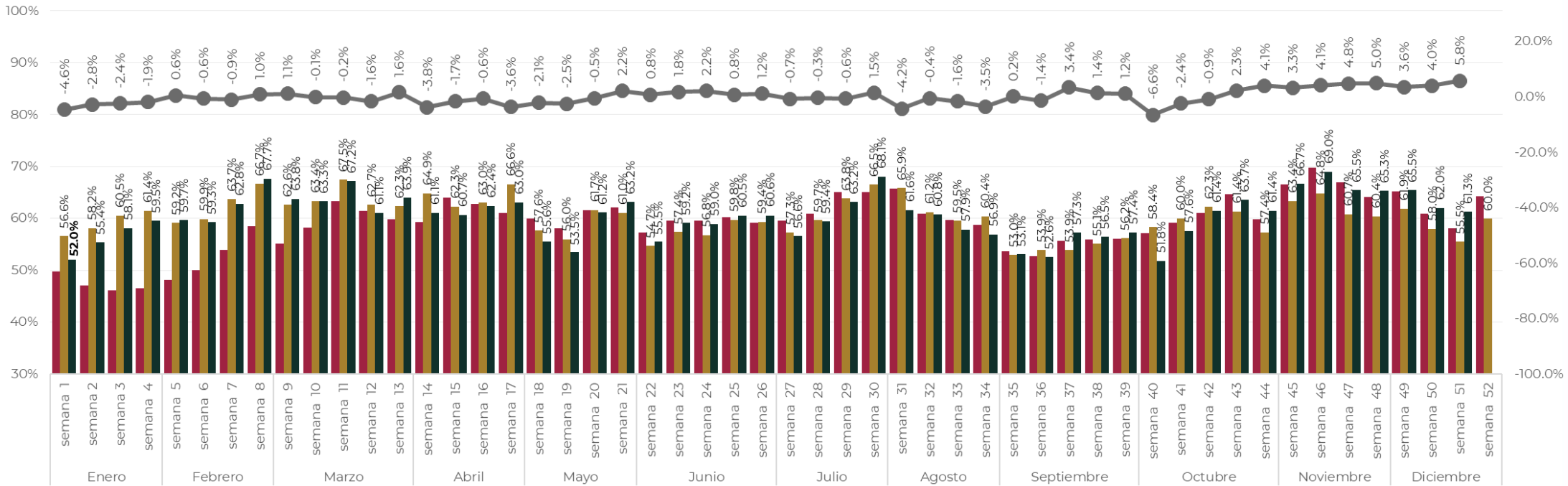

# Semanas 1 - 52

## % de ocupación oportuno (12 centros)

2021 2022 2023 2024 Diferencia Porcentual 2024 vs. 2023

